

Coupe longitudinale (PCMI 3)

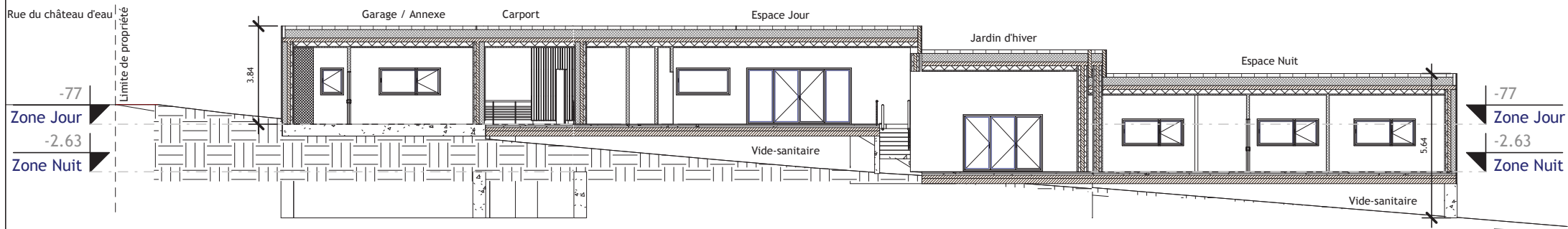

Façade Nord-Est (PCMI 5)

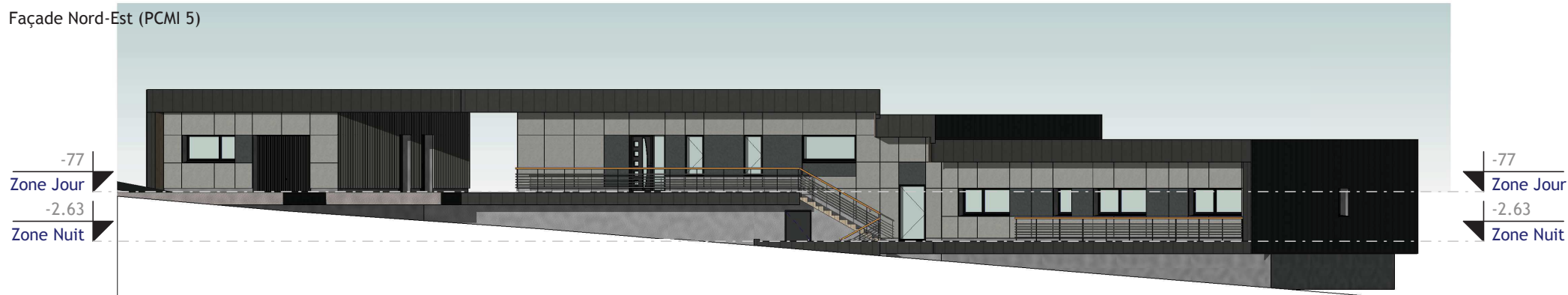

Façade Sud-Ouest (PCMI 5)



MAITRE D'OUVRAGE	BAPTISTE FOURNIER		
Adresse	Rue du château d'eau 21130 Flagey-lès-Auxonne		
PROJET	Construction d'une maison individuelle a ossature bois		
Date d'origine :	16/04/2018	Echelle :	1/150
Date d'indice :		Indice :	
		Plan :	Coupe - Façades (PCMI 3 et 5)
		Phase :	PC

