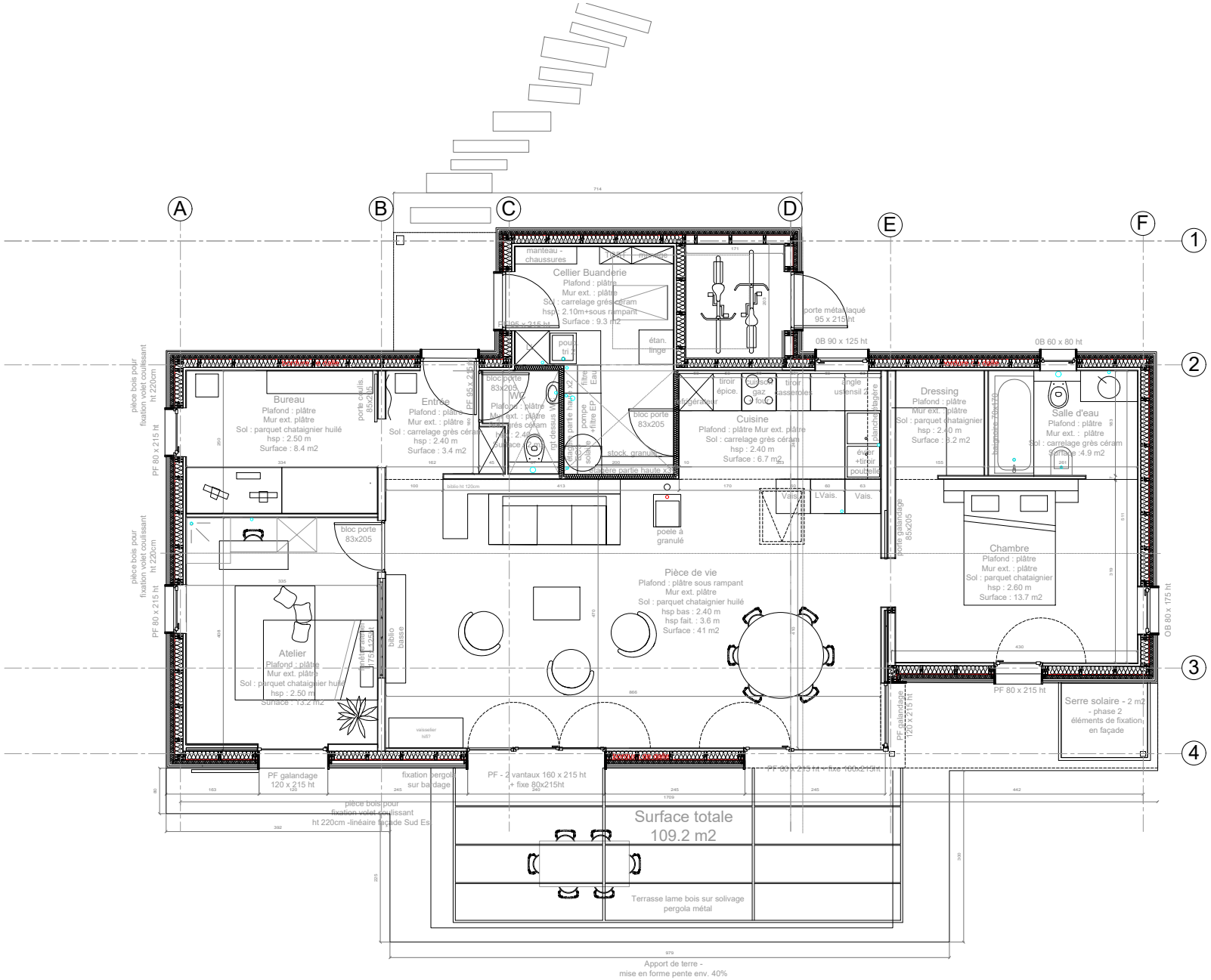

Charlotte Wibaux Architecte DE HMONP - N° Siret 750 784 100 000018 - N°aqu01810 - nat 078866
"Pinquat" 24110 Manzac sur Vern - 06 58 80 46 98- charlotte.wibaux@gmail.com

CONSTRUCTION D'UNE MAISON
La Borderie - 24600 St Martin de Riberac

document
PRO 03a - PLAN 100°
A4

phase
PRO

modifications

date
05/09/18

échelle
1/100

"Les présents plans sont exclusivement destinés à la demande de permis de construire. Ils ne sont pas des plans d'exécution et ne peuvent en aucun cas être directement utilisés pour réaliser la construction."