

FACADE E1

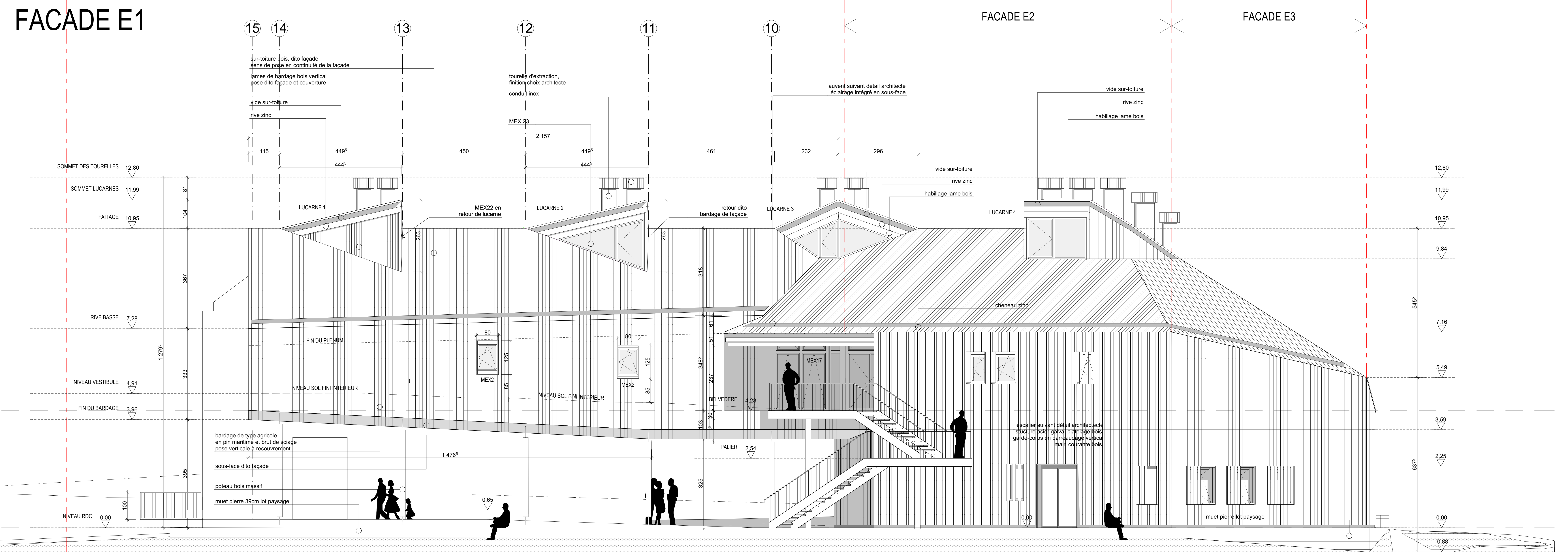

FACADE E2

FACADE E3

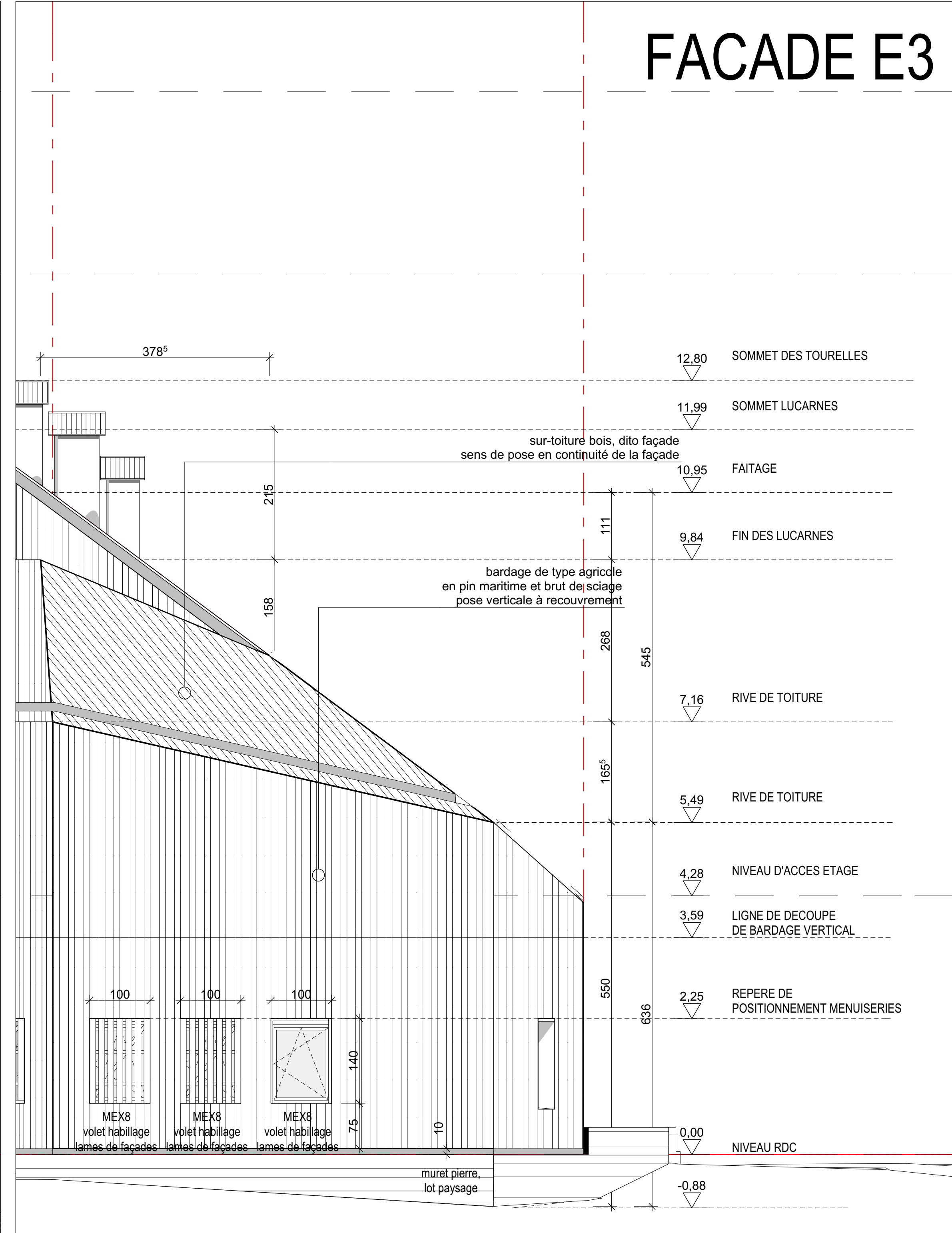
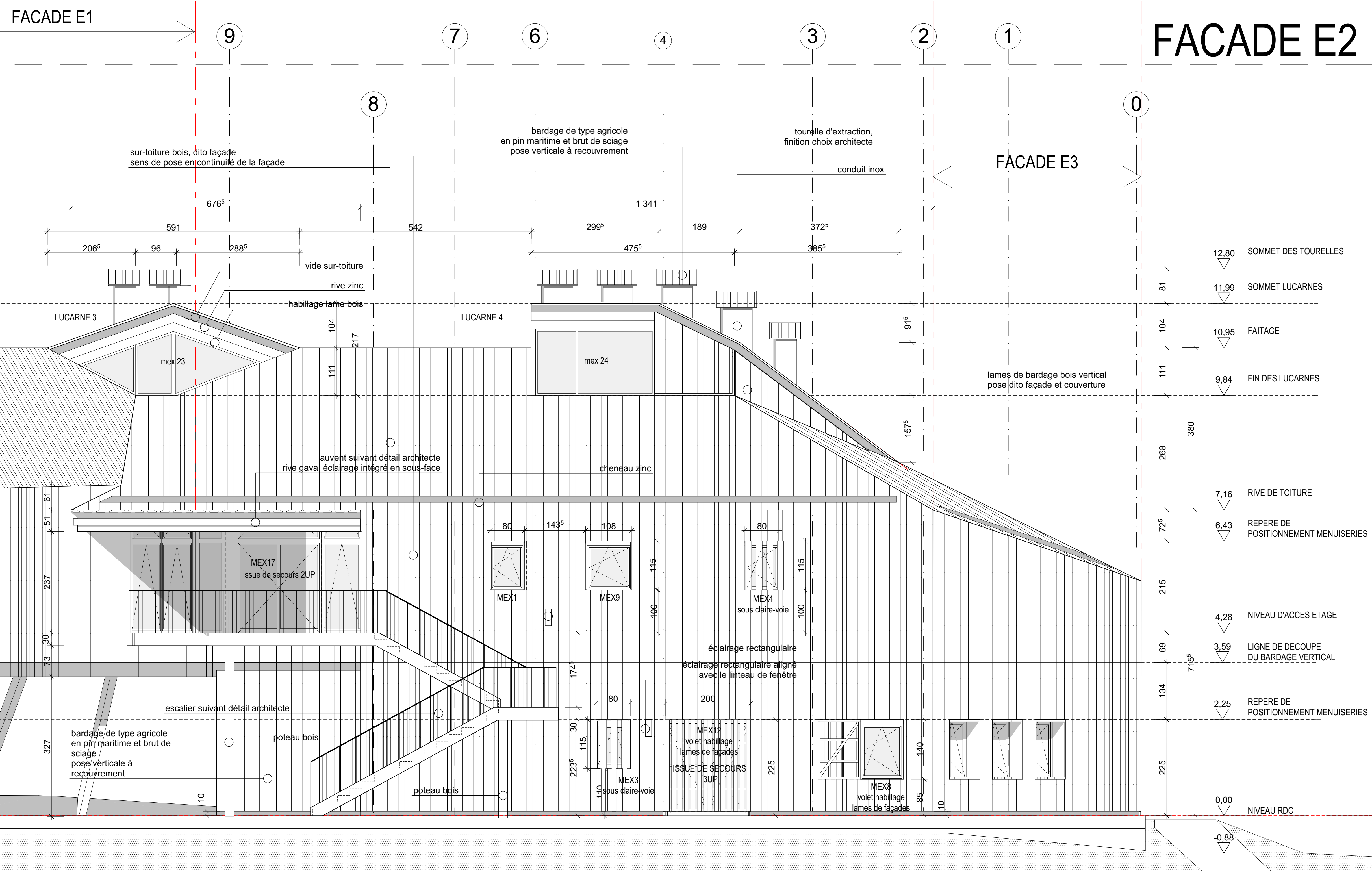

PARC DES LABYRINTHES - MONTENDRE charente maritime

- Maîtrise d'ouvrage :** communauté de commune de la Haute Saintonge
7 rue Taillefer - BP2 - 17501 saintz cedex / 05 46 48 12 13
- AMO Programmiste :** premier'act
4 rue Saint-Hilaire - 86000 Poitiers / 05 46 48 12 11 / 1actr@1act.fr
- Architecte mandataire :** atelierphilippemadec
34 Boulevard Bonnot Noireville - 75010 Paris / 01 48 04 34 47 / madec@madec.net
- Paysagiste :** agence Bertrand Paulet
33 rue Bouret - 75013 Paris / 01 42 64 42 67 / bertrand.paulet@wanadoo.fr
- Scénographe :** Guilver design
31, rue Chanzy 75011 Paris / 01 46 59 14 11 / guilver@club-internet.fr
- Conception multimédia :** Anamnésia
21 avenue de Neuhauf 67100 Strasbourg / 03 88 22 67 83 / contact@anamnesia.com
- Bureau d'étude général :** igrec ingénierie
127 avenue d'Italie - 75013 Paris / 01 53 94 73 73
- Bur. d'étude environnement :** tribu
19 rue Frédéric Lemaître - 75020 Paris / 01 43 49 55 75 / tribu@tribu-concevoir durable.fr
- Bureau d'étude structure :** c&e ingenierie
27 rue de l'Ambroisie 75012 Paris / 01 44 75 45 83 / structure@ceingenierie.fr

Façades Nord - bâtiment bois

indice	date	modification ou commentaire	DCE
			ARC7
			09/03/2016
			1:50, 1:200